

P1 og P2 = ELL 400kg UC1  
T1 = ELL 400kg UC1  
T2 – T21 = ELL 250kg UC1  
Maks 2 trekk kan kjøres samtidig.  
Fri høyde under trekkstang 6m  
Lengde trekkstang (T2 – T21) 13m + evt uttrekk

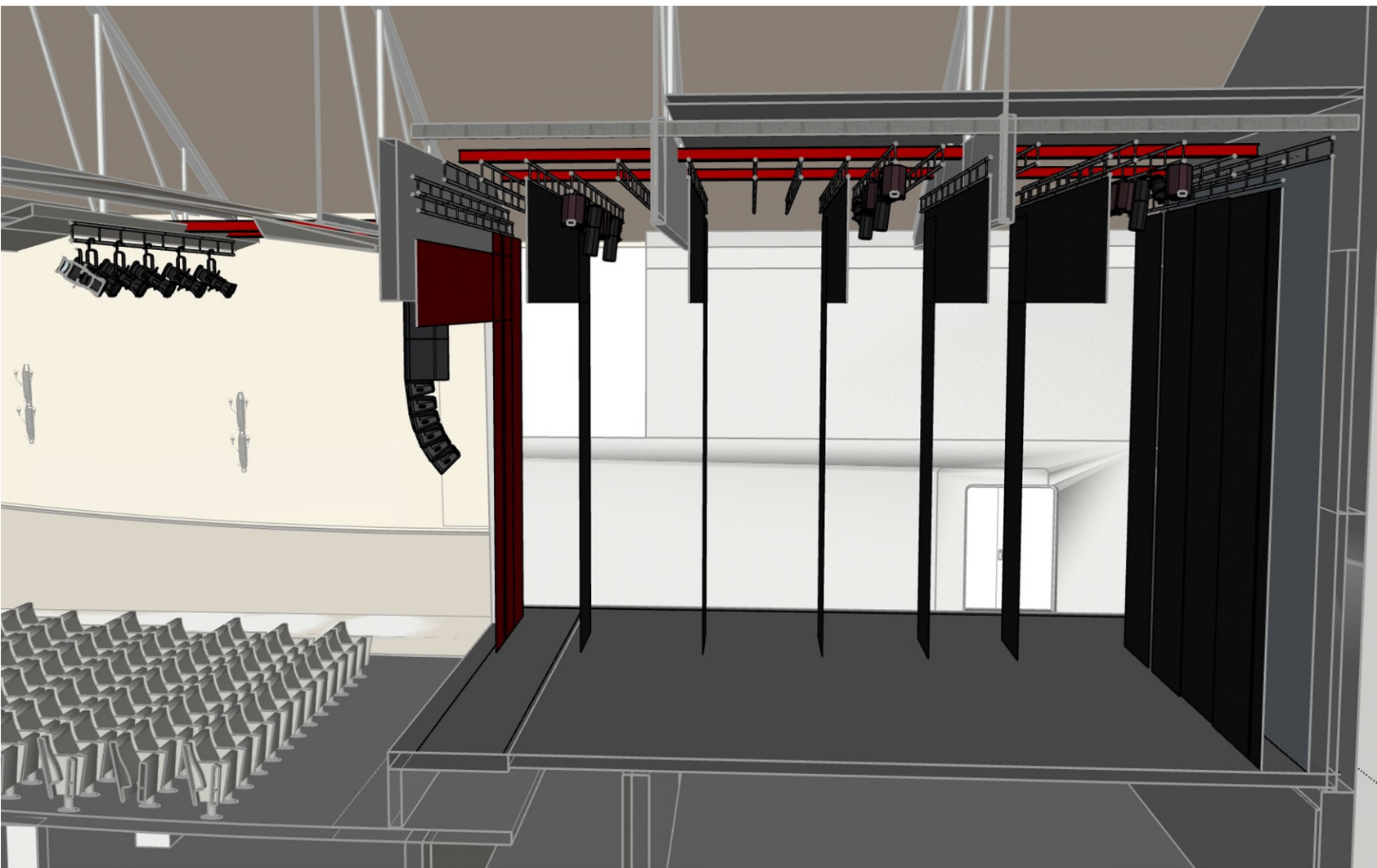

Fremre del av scene hev/senk  
(dybde på hev/senk del 1 – 1,2m ikke avklart)

UTKAST  
for prising

Rev.	Dato	Beskrivelse	Oppr. av	Kontrollert av	Godkjent av
Rev1	18.05.2026	T1 totalentreprise	ARBO	KNE	ARBO
Dette dokumentet er utarbeidet av Norconsult AS som del av et oppdrag som fremgår i kontrakten. Oppdragsbetaler (heretter Norconsult AS) dokumenter vil bare være gyldige i det omfang som oppdragsbetaler har godkjent. Det tas forbehold om at dette dokumentet kan endres uten varsel.					
Bruket Arkitektur for Voss Herad					Ingen
Overmaskineri					
Norconsult		Saksbehandler		Oppdragsbetaler	
		52503156			



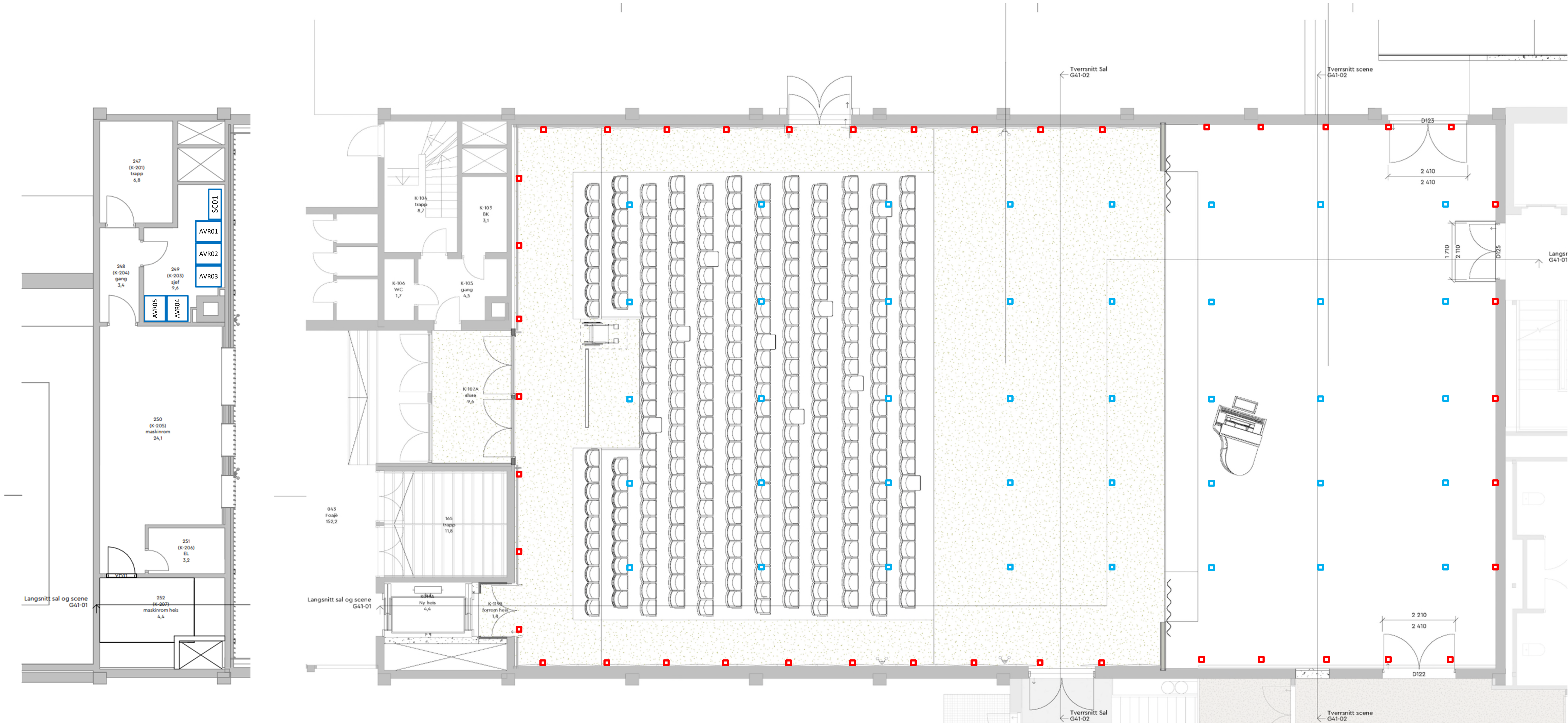

Skissen viser antatt omfang basert på tilsvarende prosjekter, og et ønske om plassering i forhold til andre bygningsmessige og interiør detaljer. Tilbudt løsning må detaljprosjekteres av AAS leverandør, i samspill med resten av prosjekteringsgruppen.

■ = Høytaler AAS på/innfelt i vegg  
Høytaler typer:  
27 stk i sal bak og sidevegger for montering innfelt i påføring vegg  
15 stk på scene bak og sidevegger for montering påvæggs/delvis innfelt

■ = Høytaler AAS utenpå/innfelt i himling

Høytaler typer:  
25 stk i sal for montering innfelt i himling  
15 stk på scene utenpåliggende i himling

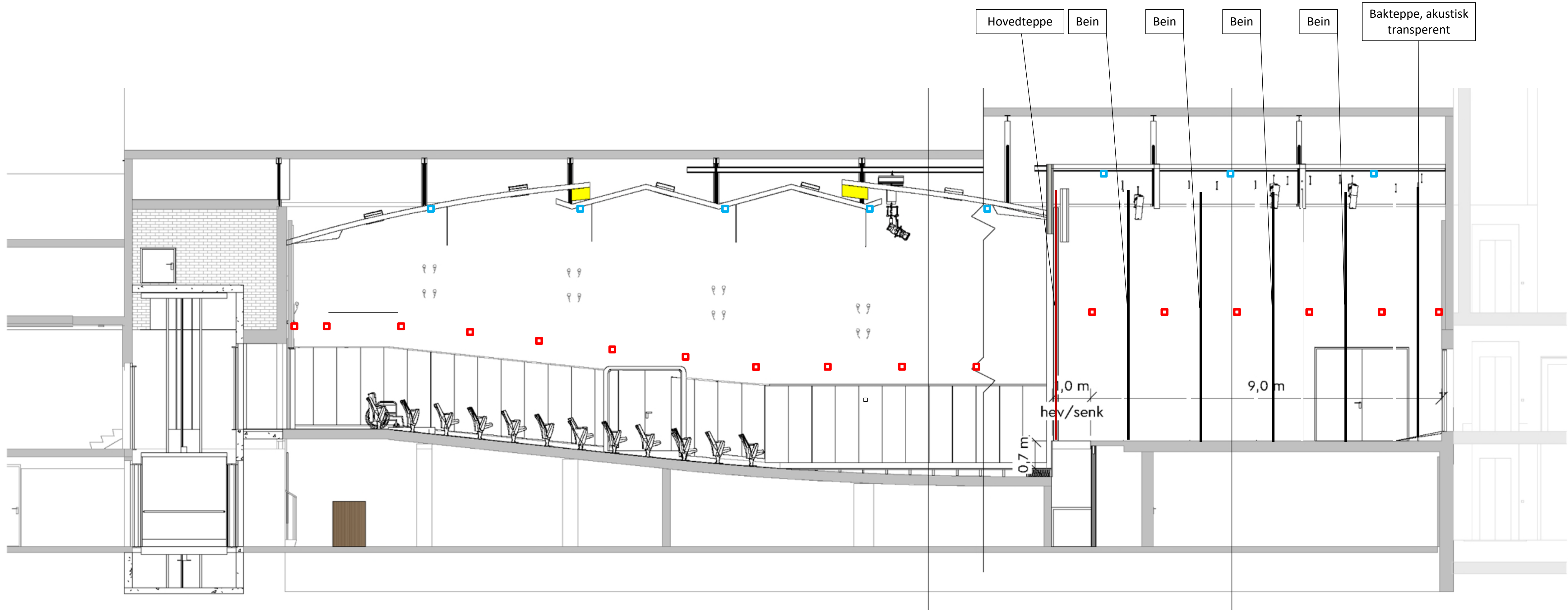

UTKAST  
for prising

Rev	Dato	Endring	Til totalentreprise	Prosjekt	Rev	Endring	Prosjekt
Rev1	18.05.2026			ARBD	KNS		ARBD
Dette dokumentet er utarbeidet av Norconsult AS, som det er det utarbeidet som frittlegget. Opphavet er (P) eller Norconsult AS. Dokumentet må ikke kopieres eller brukes uten tillatelse fra Norconsult AS. Dette dokumentet er utarbeidet av Norconsult AS, som det er det utarbeidet som frittlegget. Opphavet er (P) eller Norconsult AS. Dokumentet må ikke kopieres eller brukes uten tillatelse fra Norconsult AS.							
Bruket Arkitektur for Voss Herad							Ingen
AAS Høytalerplassering							
Norconsult		Prosjektnummer		Oppdragsnummer			
		52502158					



Infrastruktur for lyd, scenelys og bilde skal medtas av Totalentreprenør under elektroarbeider. Oppsettet vist i denne skissen og tabell er grunnlag for prising. Underleverandør av scenemekanikk og/eller AAS system vil normalt ha kjennskap til produkter og erfaring med utførelse av denne typen infrastruktur. (Se egen skisse for "backstage")

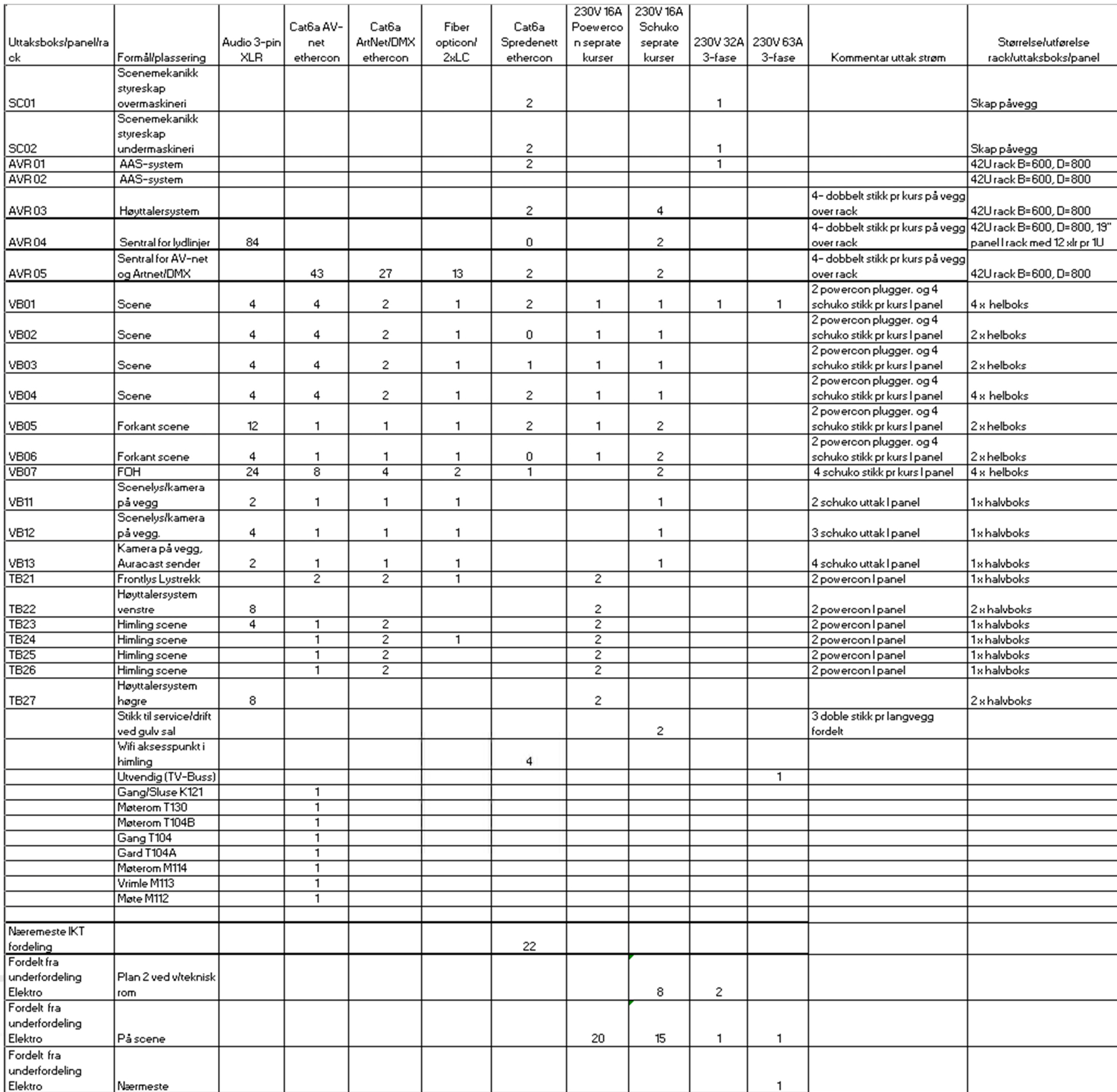

The floor plan illustrates the layout of the Longgaitt sal og scene (GA1-01). Key areas include:

- Entrance and Corridors:** Located on the left side, featuring a staircase (247) and a corridor (248) leading to a room (249) with a door (249).
- Technical Rooms:** A series of rooms labeled AVRO1, AVRO2, AVRO3, AVRO4, and AVRO5, along with a room labeled SC01.
- Main Hallway:** A central hallway (250) with a door (250) and a room (251) with a door (251).
- Stage Area:** A large open space (252) with a door (252) and a room (253) with a door (253).
- Technical Equipment:** Various pieces of equipment are labeled, including TB21, TB22, TB23, TB24, TB25, TB26, and TB27.
- Other Rooms:** Rooms labeled 254, 255, 256, 257, 258, 259, 260, 261, 262, 263, 264, 265, 266, 267, 268, 269, 270, 271, 272, 273, 274, 275, 276, 277, 278, 279, 280, 281, 282, 283, 284, 285, 286, 287, 288, 289, 290, 291, 292, 293, 294, 295, 296, 297, 298, 299, 300, 301, 302, 303, 304, 305, 306, 307, 308, 309, 310, 311, 312, 313, 314, 315, 316, 317, 318, 319, 320, 321, 322, 323, 324, 325, 326, 327, 328, 329, 330, 331, 332, 333, 334, 335, 336, 337, 338, 339, 340, 341, 342, 343, 344, 345, 346, 347, 348, 349, 350, 351, 352, 353, 354, 355, 356, 357, 358, 359, 360, 361, 362, 363, 364, 365, 366, 367, 368, 369, 370, 371, 372, 373, 374, 375, 376, 377, 378, 379, 380, 381, 382, 383, 384, 385, 386, 387, 388, 389, 390, 391, 392, 393, 394, 395, 396, 397, 398, 399, 400, 401, 402, 403, 404, 405, 406, 407, 408, 409, 410, 411, 412, 413, 414, 415, 416, 417, 418, 419, 420, 421, 422, 423, 424, 425, 426, 427, 428, 429, 430, 431, 432, 433, 434, 435, 436, 437, 438, 439, 440, 441, 442, 443, 444, 445, 446, 447, 448, 449, 450, 451, 452, 453, 454, 455, 456, 457, 458, 459, 460, 461, 462, 463, 464, 465, 466, 467, 468, 469, 470, 471, 472, 473, 474, 475, 476, 477, 478, 479, 480, 481, 482, 483, 484, 485, 486, 487, 488, 489, 490, 491, 492, 493, 494, 495, 496, 497, 498, 499, 500, 501, 502, 503, 504, 505, 506, 507, 508, 509, 510, 511, 512, 513, 514, 515, 516, 517, 518, 519, 520, 521, 522, 523, 524, 525, 526, 527, 528, 529, 530, 531, 532, 533, 534, 535, 536, 537, 538, 539, 540, 541, 542, 543, 544, 545, 546, 547, 548, 549, 550, 551, 552, 553, 554, 555, 556, 557, 558, 559, 560, 561, 562, 563, 564, 565, 566, 567, 568, 569, 570, 571, 572, 573, 574, 575, 576, 577, 578, 579, 580, 581, 582, 583, 584, 585, 586, 587, 588, 589, 590, 591, 592, 593, 594, 595, 596, 597, 598, 599, 600, 601, 602, 603, 604, 605, 606, 607, 608, 609, 610, 611, 612, 613, 614, 615, 616, 617, 618, 619, 620, 621, 622, 623, 624, 625, 626, 627, 628, 629, 630, 631, 632, 633, 634, 635, 636, 637, 638, 639, 640, 641, 642, 643, 644, 645, 646, 647, 648, 649, 650, 651, 652, 653, 654, 655, 656, 657, 658, 659, 660, 661, 662, 663, 664, 665, 666, 667, 668, 669, 670, 671, 672, 673, 674, 675, 676, 677, 678, 679, 680, 681, 682, 683, 684, 685, 686, 687, 688, 689, 690, 691, 692, 693, 694, 695, 696, 697, 698, 699, 700, 701, 702, 703, 704, 705, 706, 707, 708, 709, 710, 711, 712, 713, 714, 715, 716, 717, 718, 719, 720, 721, 722, 723, 724, 725, 726, 727, 728, 729, 730, 731, 732, 733, 734, 735, 736, 737, 738, 739, 740, 741, 742, 743, 744, 745, 746, 747, 748, 749, 750, 751, 752, 753, 754, 755, 756, 757, 758, 759, 760, 761, 762, 763, 764, 765, 766, 767, 768, 769, 770, 771, 772, 773, 774, 775, 776, 777, 778, 779, 780, 781, 782, 783, 784, 785, 786, 787, 788, 789, 790, 791, 792, 793, 794, 795, 796, 797, 798, 799, 800, 801, 802, 803, 804, 805, 806, 807, 808, 809, 810, 811, 812, 813, 814, 815, 816, 817, 818, 819, 820, 821, 822, 823, 824, 825, 826, 827, 828, 829, 830, 831, 832, 833, 834, 835, 836, 837, 838, 839, 840, 841, 842, 843, 844, 845, 846, 847, 848, 849, 850, 851, 852, 853, 854, 855, 856, 857, 858, 859, 860, 861, 862, 863, 864, 865, 866, 867, 868, 869, 870, 871, 872, 873, 874, 875, 876, 877, 878, 879, 880, 881, 882, 883, 884, 885, 886, 887, 888, 889, 890, 891, 892, 893, 894, 895, 896, 897, 898, 899, 900, 901, 902, 903, 904, 905, 906, 907, 908, 909, 910, 911, 912, 913, 914, 915, 916, 917, 918, 919, 920, 921, 922, 923, 924, 925, 926, 927, 928, 929, 930, 931, 932, 933, 934, 935, 936, 937, 938, 939, 940, 941, 942, 943, 944, 945, 946, 947, 948, 949, 950, 951, 952, 953, 954, 955, 956, 957, 958, 959, 960, 961, 962, 963, 964, 965, 966, 967, 968, 969, 970, 971, 972, 973, 974, 975, 976, 977, 978, 979, 980, 981, 982, 983, 984, 985, 986, 987, 988, 989, 990, 991, 992, 993, 994, 995, 996, 997, 998, 999, 1000.

# UTKAST for prising

[illegible]



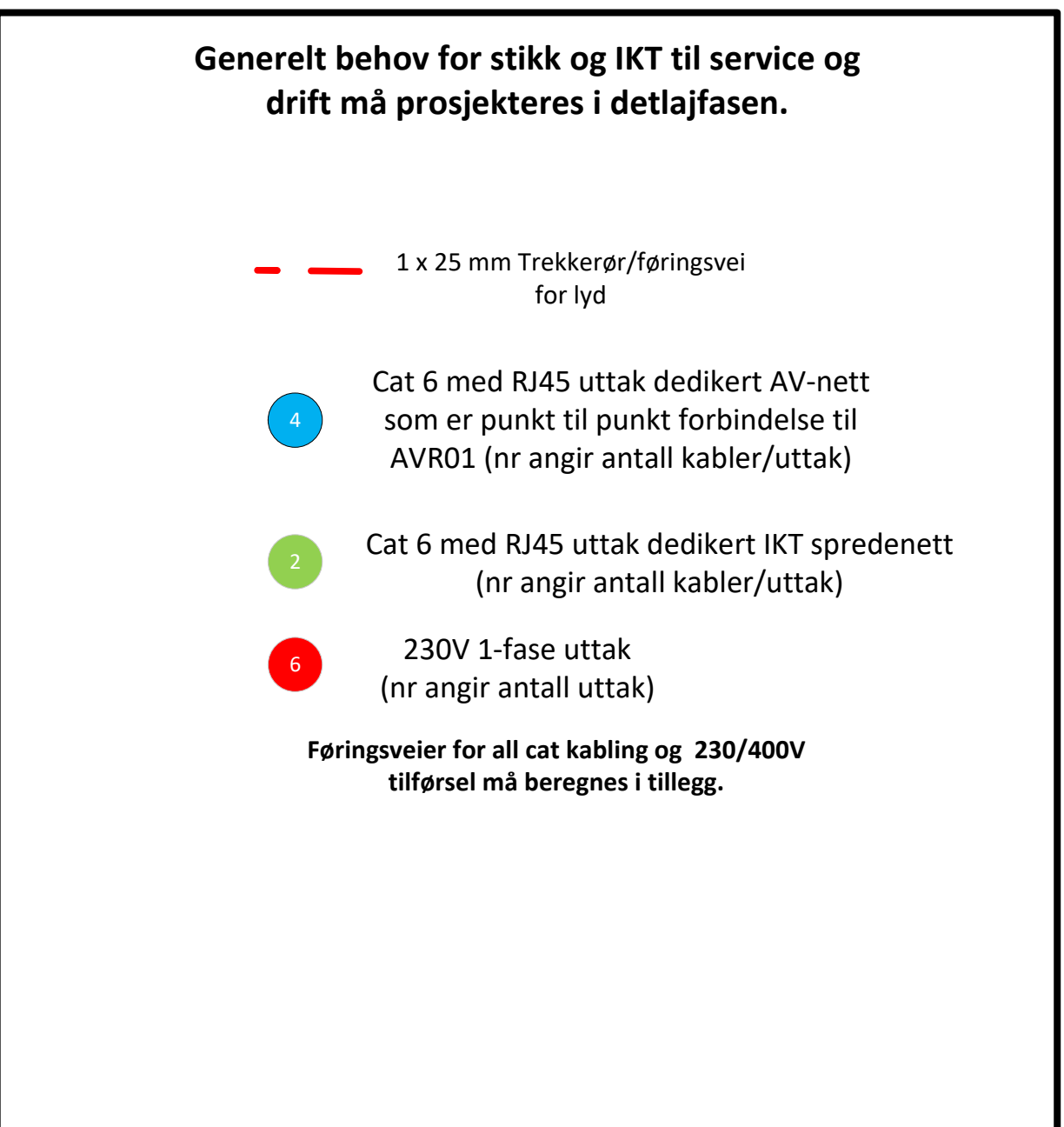

Nr.	Dato	Notatets nr.	Utsendelses dato	Emne	Godkjent
Rev1	18.05.2016	Til totalentreprise	ARBO	KNE	ARBO

Dette dokument er utarbeidet av Norconsult AS som del av det oppdraget som hermed nedfelles. Oppdragsbetaler (heretter Norconsult AS) aksepterer på sin  
 samtykke til dette forvaltet som oppdragsbetaler betaler og skal svare på alle krav og vilkår som er i samsvar med de vilkår som er fastlagt i kontrakten.

Bruket Arkitektur for Voss Herad	ICD Ingen
----------------------------------	--------------

# AV-skisse backstage

Norconsult 	Oppdragsnummer 52502156	Tegningsnummer
--	----------------------------	----------------